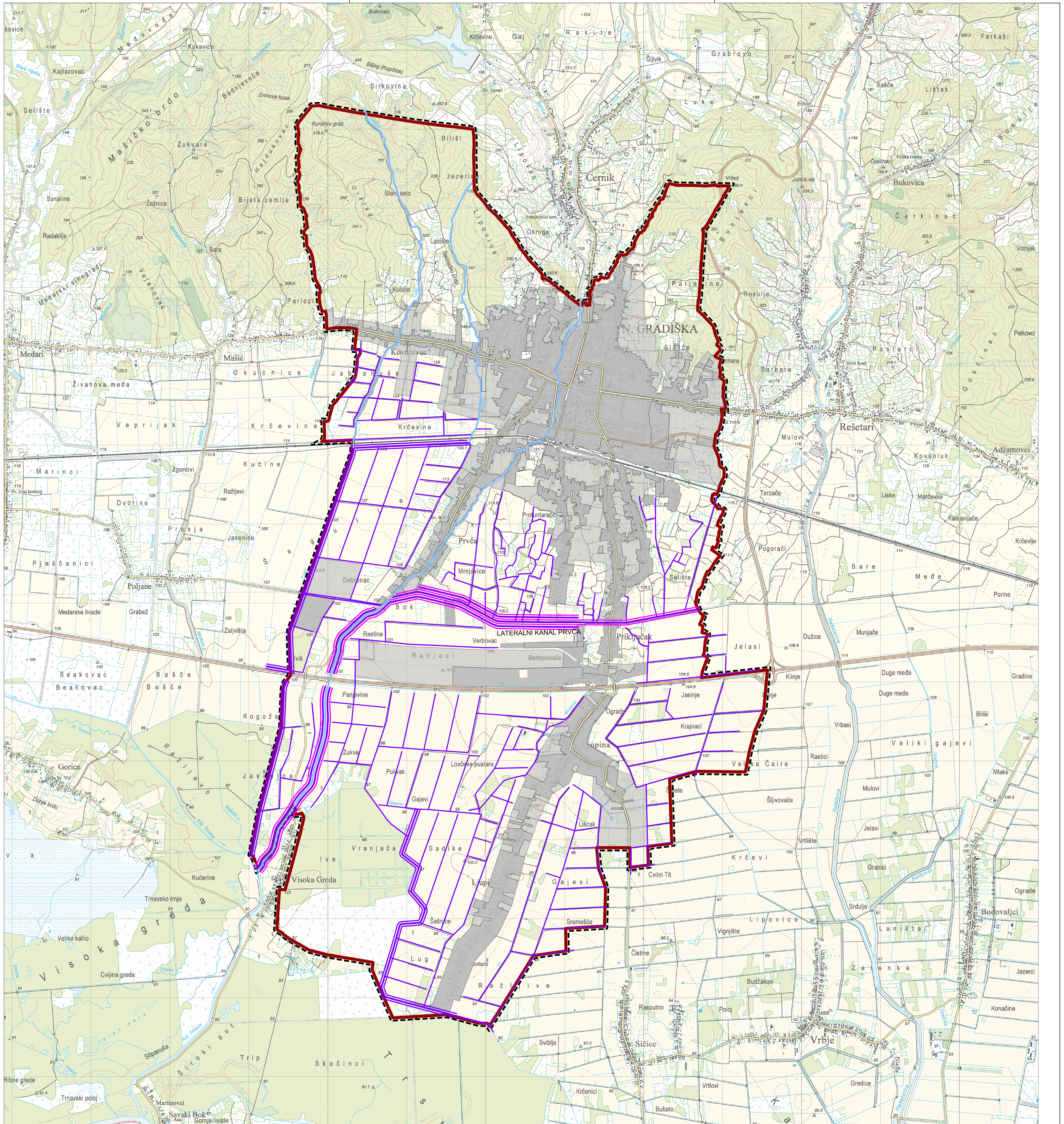

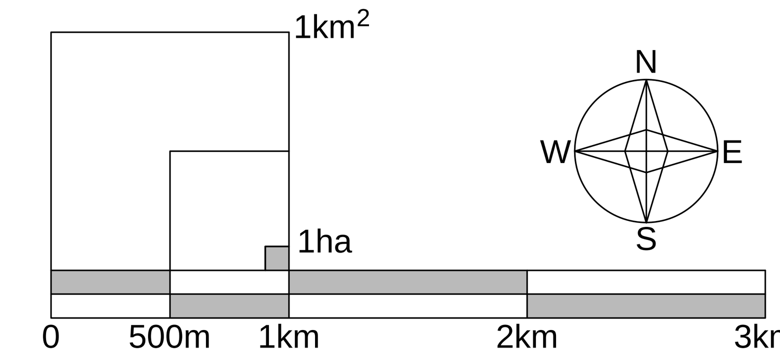

GRANICE

TERITORIJALNE I STATISTIČKE GRANICE

GRADSKA GRANICA

OSTALE GRANICE

OBUHVAT PROSTORNOG PLANA

UREĐENJE VODOTOKA I VODA

REGULACIJSKI ZAŠTITNI SUSTAV

NASIP (OBALOUTVRDE)

KANAL (ODTERETNI, LATERALNI)

MELIORACIJSKA ODVODNJA

OSNOVNA KANALSKA MREŽA

DETALJNA KANALSKA MREŽA

VODOTOCI

BRODSKO-POSAVSKA ŽUPANIJA

GRAD NOVA GRADIŠKA

Naziv prostornog plana:

PROSTORNI PLAN UREĐENJA GRADA NOVA GRADIŠKA
Elaborat pročišćenog teksta Odredbi za provođenje i Grafičkog dijela Plana
(Novogradiški glasnik broj 06/99, 01/03, 07/04, 02/07, 10/14, 06/16, 07/18, 09/18-pročišćeni tekst, 02/21 i 05/21-pročišćeni tekst)

Naziv kartografskog prikaza:

INFRASTRUKTURNI SUSTAVI
VODNOGOSPODARSKI SUSTAV - UREĐENJE VODOTOKA I VODA

Broj kartografskog prikaza: 2.7.	Mjerilo kartografskog prikaza: 1 : 25 000
Odluka Gradskog vijeća o izradi plana:	Odluka Gradskog vijeća o donošenju plana:
Datum objave javne rasprave:	Javni uvid održan:
Pečat tijela odgovornog za provođenje javne rasprave:	Odgovorna osoba za provođenje javne rasprave: ....

Mišljenje na konačni prijedlog plana prema članku 107. Zakona o prostornom uređenju (NN153/13, 65/17, 114/18, 39/19 i 98/19):

Pravna osoba koja je izradila Elaborat:

Arhitektonski Atelier Deset d.o.o. za arhitekturu i urbanizam Kneza Mislava 15 Zagreb

Pečat pravne osobe koja je izradila Elaborat:	Odgovorna osoba: .... Jasna Juraić mag.ing.arch., ovl.arh.urb.

Stručni tim u izradi plana:

Pečat Gradskog vijeća:	Predsjednica Odbora za Statut i Poslovnik Gradskog vijeća Grada Nova Gradiška: .... Dinka Matijević, oec.
Istovjetnost prostornog plana s izvornikom ovjerava:	Pečat nadležnog tijela: