

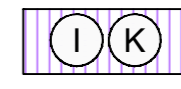

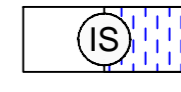

TUMAČ:

-  GRANICA OBUHVATA PLANA
-  GOSPODARSKA NAMJENA- PROIZVODNA / POSLOVNA
(I1- pretežito industrijska, I2- pretežito zanatska, K1- pretežito uslužna, K2- pretežito trgovačka, K3- komunalno servisna)
-  POVRŠINE INFRASTRUKTURNIH SUSTAVA
(IS1- trafostanice, IS2- lateralni kanali)
-  PROMETNE POVRŠINE
-  OSTALE POVRŠINE

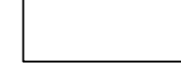
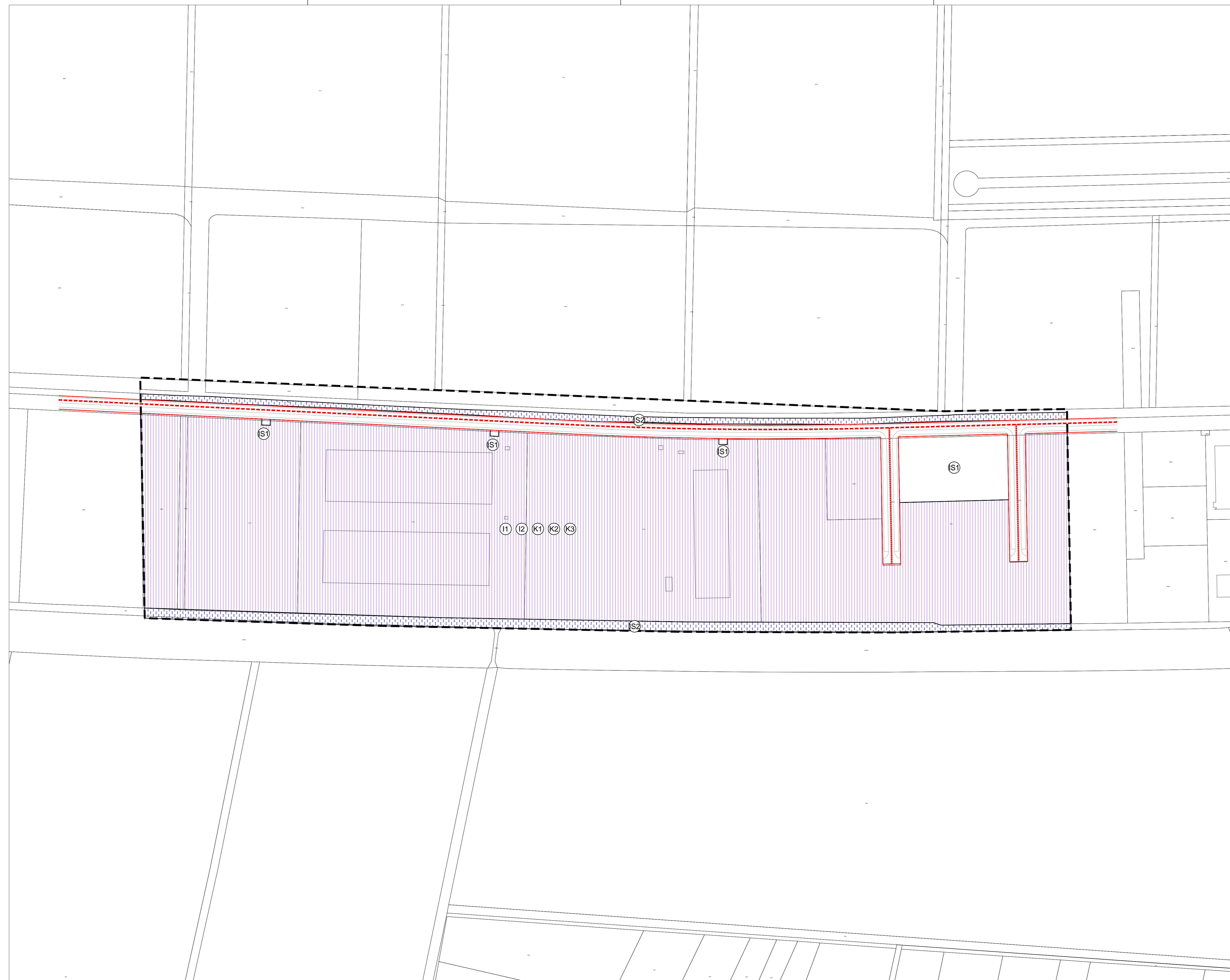
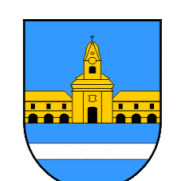

 GRAD NOVA GRADIŠKA	
URBANISTIČKI PLAN UREĐENJA "INDUSTRIJSKI PARK NOVA GRADIŠKA" Elaborat pročišćenog teksta Određbi za provođenje i Grafičkog dijela Plana <small>(Novogradiški glasnik broj 09/07, 05/22 i 07/22-pročišćeni tekst)</small>	
Naziv kartografskog prikaza: KORIŠTENJE I NAMJENA POVRŠINA	
Broj kartografskog prikaza: 1.	Mjerilo kartografskog prikaza: 1 : 2 000
Odluka Gradskog vijeća o izradi plana:	Odluka Gradskog vijeća o donošenju plana:
Datum objave javne rasprave:	Javni uvid održan:
Pečat tijela odgovornog za provođenje javne rasprave:	Odgovorna osoba za provođenje javne rasprave:
Pravna osoba koja je izradila Elaborat: Arhitektonski Atelier Deset d.o.o. za arhitekturu i urbanizam Kneza Mislava 15 Zagreb	
	Odgovorna osoba:  JASNA JURAIĆ DIPLOMATSKA ARHITEKTICA URBANISTICA A-471 <small>Jasna Juraić mag.ing.arch., ovl.arh.urb.</small>
Stručni tim u izradi plana:	
Pečat Gradskog vijeća:	Predsjednica Odbora za Statut i Poslovnik Gradskog vijeća Grada Nova Gradiška: Dinka Matijević struč. spec. oec.
Istovjetnost prostornog plana s izvornikom ovjerava:	Pečat nadležnog tijela: