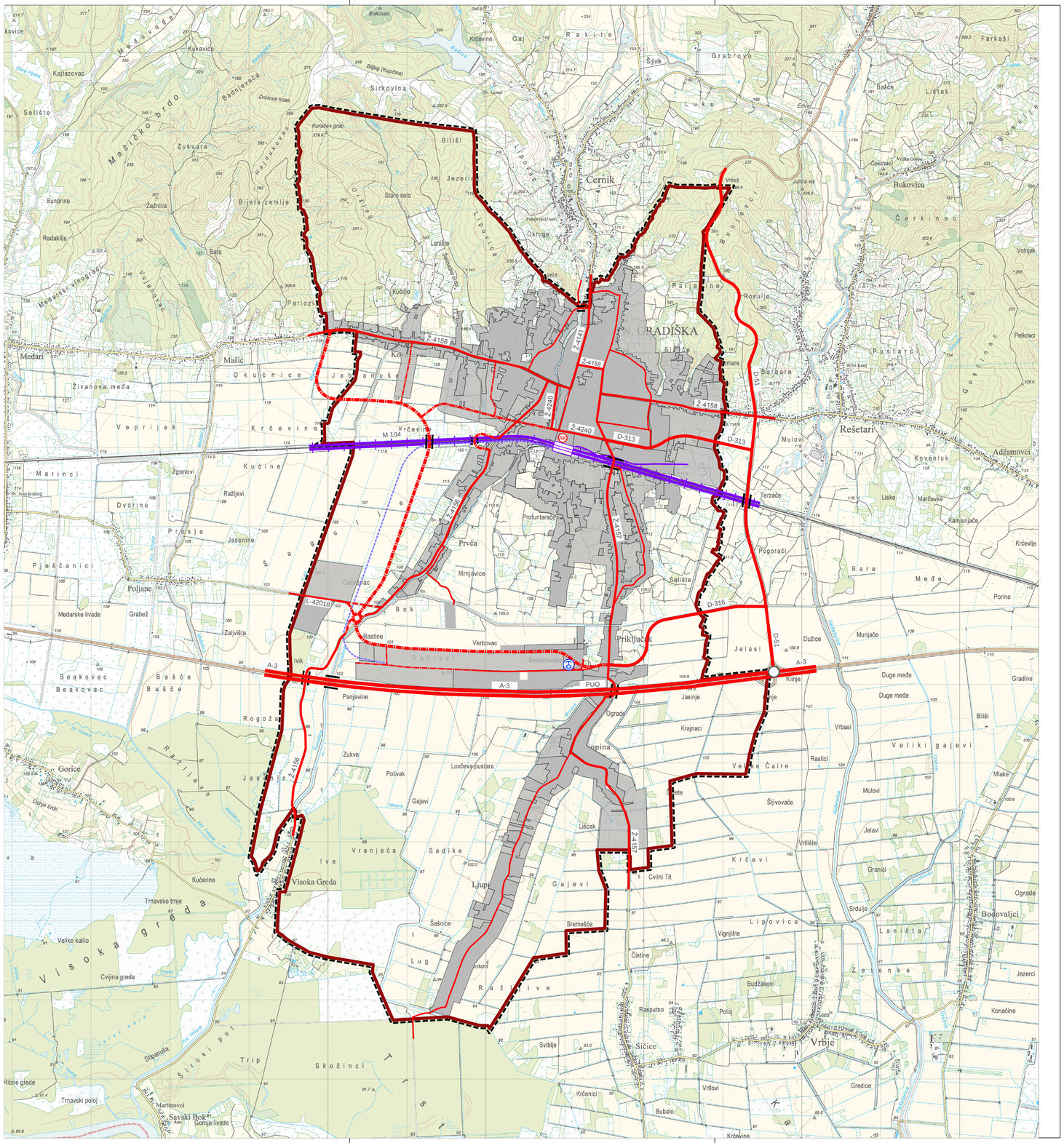


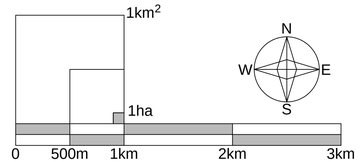


## GRANICE

### TERITORIJALNE I STATISTIČKE GRANICE

- GRADSKA GRANICA

### OSTALE GRANICE

- OBUHVAT PROSTORNOG PLANA

## PROMET

### CESTOVNI PROMET

| | postojeće | planirano | rekonstrukcija | |
|---|---|---|---|---|
| A-3 | | | | AUTOCESTA |
| D-313 | | | | DRŽAVNA CESTA |
| Ž-4157 | | | | ŽUPANIJSKA CESTA |
| L-42018 | | | | LOKALNA CESTA |
| | | | | NERAZVRSTANA CESTA |
| | | | | RASKRIŽJE CESTA U DVIJE RAZINE |
| | | | | MOST |
| PUO | | | | PRATEĆI OBJEKT UZ AUTOCESTU A3 |
| AK | | | | AUTOBUSNI KOLODVOR |

### ŽELJEZNIČKI PROMET

| | postojeće | planirano | rekonstrukcija | |
|---|---|---|---|---|
| M 104 | | | | GLAVNA (KORIDORSKA) PRUGA ZA MEĐUNARODNI PROMET M104 |
| | | | | ŽELJEZNIČKA PRUGA ZA POSEBAN PROMET |
| | | | | INDUSTRIJSKI KOLOSIJEK (koridor u istraživanju) |
| | | | | CESTOVNI PRIJELAZ U DVIJE RAZINE |
| | | | | CESTOVNI PRIJELAZ U JEDNOJ RAZINI |
| | | | | MEĐUNARODNI I MEĐUMJESNI PUTNIČKI KOLODVOR |

### ZRAČNI PROMET

| | postojeće | planirano | rekonstrukcija | |
|---|---|---|---|---|
| | | | | HELIODROM |

BRODSKO-POSAVSKA ŽUPANIJA

GRAD NOVA GRADIŠKA

Naziv prostornog plana:

PROSTORNI PLAN UREĐENJA GRADA NOVA GRADIŠKA
Elaborat pročišćenog teksta Odredbi za provođenje i Grafičkog dijela Plana
(Novogradiški glasnik broj 06/99, 01/03, 07/04, 02/07, 10/14, 06/16, 07/18, 09/18-pročišćeni tekst, 02/21 i 05/21-pročišćeni tekst)

Naziv kartografskog prikaza: INFRASTRUKTURNI SUSTAVI PROMET

| | |
|---|---|
| Broj kartografskog prikaza: 2.1. | Mjerilo kartografskog prikaza: 1 : 25 000 |
| Odluka Gradskog vijeća o izradi plana: | Odluka Gradskog vijeća o donošenju plana: |
| Datum objave javne rasprave: | Javni uvid održan: |
| Pečat tijela odgovornog za provođenje javne rasprave: | Odgovorna osoba za provođenje javne rasprave: ..... |

Mišljenje na konačni prijedlog plana prema članku 107. Zakona o prostornom uređenju (NN153/13, 65/17, 114/18, 39/19 i 98/19):

Pravna osoba koja je izradila Elaborat:

Arhitektonski Atelier Deset d.o.o. za arhitekturu i urbanizam Kneza Mislava 15 Zagreb

| | |
|---|---|
| Pečat pravne osobe koja je izradila Elaborat: | Odgovorna osoba: ..... Jasna Jurać mag.ing.arch., ovl.arh.urb. |

Stručni tim u izradi plana:

| | |
|---|---|
| Pečat Gradskog vijeća: | Predsjednica Odbora za Statut i Poslovnik Gradskog vijeća Grada Nova Gradiška: ..... Dinka Matijević, oec. |
| Istovjetnost prostornog plana s izvornikom ovjerava: ..... | Pečat nadležnog tijela: |