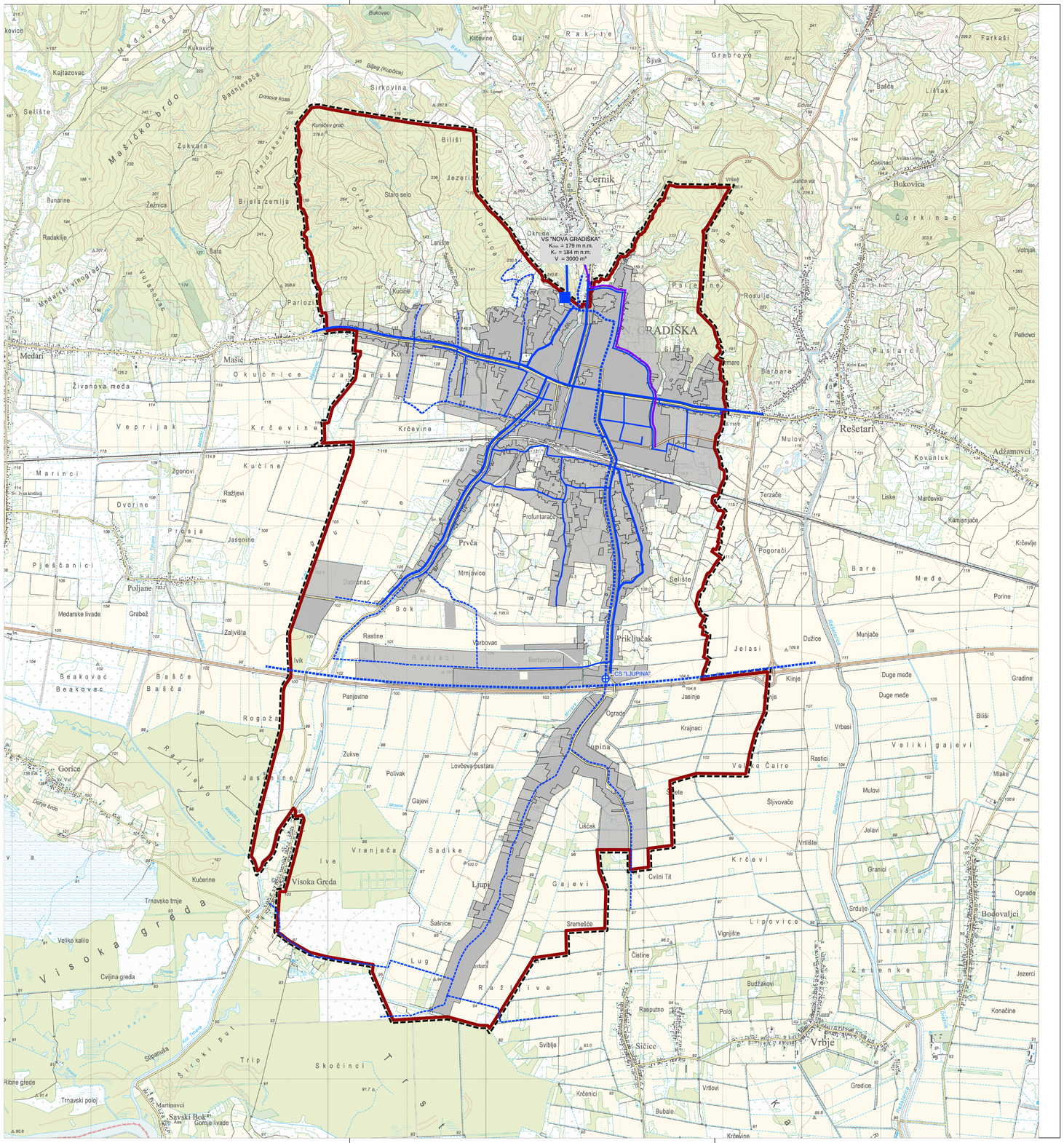
Okruglo
VS "NOVA GRADIŠKA"
K_{min} = 179 m n.m.
K_r = 184 m n.m.
V = 3000 m³
NOVA GRADIŠKA
Cernik
Bukovica
Rešetari
Adžamovci
Prvča
Mrnjavice
Priključak
CS "LJUPINA"
Ljupina
Visoka Greda
Vrbje
Sičice
Bodovaljci
Gorice
Trnavsko trnje
Trnavski poloj
Savski Bok
Gornje livade
Martinovci
Skočinci
Trip
Slroki put
Visoka greda
Veliko kalio
Cvijina greda
Ribne grede
Stipanuša
Kućerine
Ive
Vranjača
Sadike
Lug
Šašnice
Gajevi
Ljupina
Lačak
Cvilini Tit
Srmetče
Čistine
Raspotno
Poloj
Budžakovi
Vrtlovi
Bubalo
Krčenici
Krčevine
Gredice
Zelenke
Lipovice
Vignjište
Krčevi
Vrtlište
Šljivovače
Velika Čairе
Rastici
Jelasi
Klinje
Jasinje
Krajnaci
Ograde
Bare
Pogorači
Selište
Mulovi
Kovanluk
Terzače
Liske
Marčevke
Kamenjače
Krčevlje
Pastlarci
Blažare
Rosulje
Palijevine
Čerkinac
Lištak
Basče
Grabrovo
Rakije
Sirkovina
Bilišći
Jezerišće
Staro selo
Lanište
Kućine
Parlozi
Bara
Radaklije
Žežnica
Zukvara
Bijela zemlja
Bunarine
Selište
Kajtazovac
Kukavice
Krčevine
Gaj
Šijivik
Farkaši
Medari
Mašić
Živanova meda
Okučnice
Veprijak
Marinci
Dvorine
Prosja
Jasenine
Pješčanici
Poljane
Medarske livade
Grabež
Zaljvišta
Ivik
Rastine
Varbovac
Berberovače
Dabrovnac
Bok
Beakovac
Basče
Panjevine
Rogoža
Zukve
Polivak
Lovčeva pustara
Jasenine
Gorice
Dolje brdo
Ravlje
Mrsina
Mlake
Jelavi
Granici
Srdulje
Laništa
Jezerci
Konačine
Ograde
Biliši
Duge međe
Munjače
Dužice
Porine
Gradine
Velikі gajevi
Vrbasi
Mulovi
Petkovo
Votrijak
Čerkinac
Bukovica
Cokinac
Velika Gorica
Jurica vrt
Mršeć
Kuračev grab
Bilig (Kupdica)
Dirinova koas
Badnjevača
Hajdukovac
Mašćkovo brdo
Madurvoda
Bukovac
Krčevlje
Kovačevo
Petkovo
Mlake
Ograde
Bodovaljci
Jezerci
Konačine
Krčevlje
Porine
Gredice
Krčevine
Bubalo
Vrtlovi
Sviblje
Šašnice
Srmetče
Čistine
Vignjište
Lipovice
Krčevi
Vrtlište
Šljivovače
Velika Čairе
Rastici
Jelasi
Klinje
Jasinje
Krajnaci
Ograde
Selište
Bare
Pogorači
Mulovi
Kovanluk
Terzače
Liske
Marčevke
Kamenjače
Pastlarci
Blažare
Rosulje
Palijevine
Čerkinac
Lištak
Basče
Grabrovo
Rakije
Sirkovina
Bilišći
Jezerišće
Staro selo
Lanište
Kućine
Parlozi
Bara
Radaklije
Žežnica
Zukvara
Bijela zemlja
Bunarine
Selište
Kajtazovac
Kukavice
Krčevine
Gaj
Šijivik
Farkaši
Medari
Mašić
Živanova meda
Okučnice
Veprijak
Marinci
Dvorine
Prosja
Jasenine
Pješčanici
Poljane
Medarske livade
Grabež
Zaljvišta
Ivik
Rastine
Varbovac
Berberovače
Dabrovnac
Bok
Beakovac
Basče
Panjevine
Rogoža
Zukve
Polivak
Lovčeva pustara
Jasenine
Gorice
Dolje brdo
Ravlje
Mrsina
Mlake
Jelavi
Granici
Srdulje
Laništa
Jezerci
Konačine
Ograde
Bodovaljci